

VARIANTE STRUTTURALE
DI ADEGUAMENTO AL P.A.I.

Proposta Tecnica del Progetto preliminare: delibera del C.C. n. 21 del 30/09/2014
e delibera del C.C. n. 1 del 16/01/2015
Progetto preliminare: delibera del C.C. n. 14 del 18/09/2015
Proposta tecnica del Progetto definitivo: delibera della G.C. n. 25 del 23/05/2016
Progetto definitivo: delibera del C.C. n. ... del .../.../...

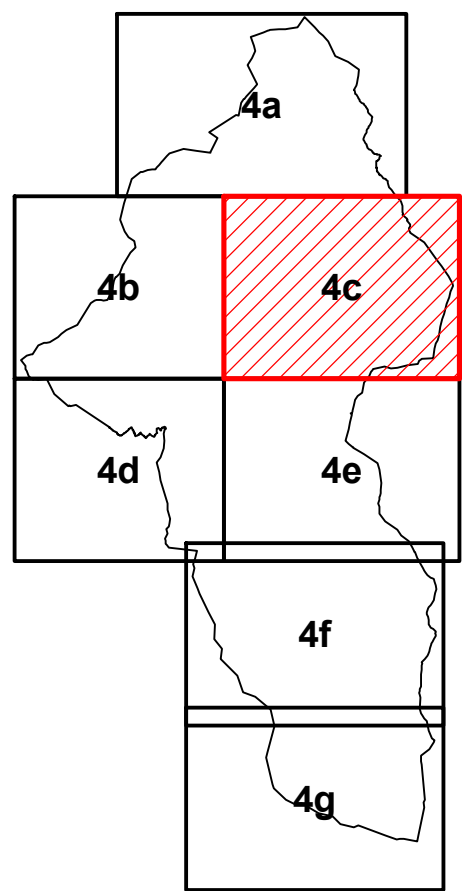

Comune di
Pragelato



Progetto:
ME
Italy
SOCIETÀ DI INGEGNERIA S.r.l.

In collaborazione con:
A4
PARTNERS
dott. geol.
Dario FONTANA

Il Sindaco:
Monica Berton

Il Segretario Comunale:
Diego Joannas

Il Responsabile
del procedimento:
Federico Rol

DESTINAZIONE DELLE
AREE E DEI SERVIZI:
SVILUPPO

Aggiornamento cartografico: ottobre 2013

Scala 1 : 5.000

2016

LEGENDA

DESTINAZIONI D'USO

	Cs	Centri storici (art. 19a)
	Rec	Aree residenziali di completamento (art. 19c)
	Recp	Aree residenziali di completamento con caratteristiche particolari (art. 19b)
	Ree	Aree residenziali di espansione (art. 19d)
	Aa	Aree agricole produttive (art. 20a)
	Aas	Aree agricole di interesse sportivo (art. 20b)
	Aas-A/B	Aree agricole di interesse sportivo (art. 20b)
		Aree agricole di interesse naturalistico-ambientale, Parco Naturale Val Troncaia (art. 20c)
	Ats	Aree turistico-sportivo (art. 22)
	Aar	Aree per attività artigianali (art. 21)
	F	Aree sottoposte a vincolo militare
	Ac	Aree per insediamenti commerciali (art. 21bis)
	A-ac	Aree attrezzate per complessi turistico ricettivi all'aperto (art. 22ter)
	S	Aree a servizi pubblici (art. 24)
	Vp	Aree a verde privato (art. 17e)
	Api	Aree per impianti ed infrastrutture di pubblico interesse (art. 25)
	Aatp	Aree agricole di tutela paesistica (art. 20d)
	Zti	Zona tecnica di servizio agli impianti (art. 27)
	Dc	Distributore di carburante

CLASSI DI PERICOLOSITA' GEOMORFOLOGICA

	Ila	Aree poco pendenti ricadenti nel versante montano in cui la pendenza è il fattore penalizzante
	Ilb	Aree ricadenti su settori di conoidi a pericolosità media-moderata in cui il fattore penalizzante è il possibile passaggio di pochi centimetri di acqua
	Ilc	Aree ricadenti nel fondovalle in cui il fattore penalizzante deriva dalla scarsa conoscenza della posizione della falda superficiale, il possibile passaggio di pochi centimetri d'acqua e della possibile presenza di terreni a grana fine
	IIsl	Corrisponde alla classe Ila con locali aree di classe Ilb e eventuali aree di classe II non cartografabili alla scala di piano
	IIla	Porzioni di territorio inadatte che presentano caratteri geomorfologici o idrologici che le rendono inadatte a nuovi insediamenti
	IIlb2	Porzioni di territorio edificate nelle quali gli elementi di pericolosità geologica e di rischio sono tali da imporre in ogni caso interventi di riassetto territoriale di carattere pubblico a tutela del patrimonio urbanistico esistente. A seguito della realizzazione delle opere sarà possibile la realizzazione di nuove edificazioni, ampliamenti o completamenti
	IIlb3	Porzioni di territorio edificate nelle quali gli elementi di pericolosità geologica e di rischio sono tali da imporre in ogni caso interventi di riassetto territoriale di carattere pubblico a tutela del patrimonio urbanistico esistente. A seguito della realizzazione delle opere di riassetto sarà possibile solo un modesto incremento del carico antropico
	IIlb4	Porzioni di territorio edificate nelle quali gli elementi di pericolosità geologica e di rischio sono tali da imporre in ogni caso interventi di riassetto territoriale di carattere pubblico a tutela del patrimonio urbanistico esistente. Anche a seguito della realizzazione delle opere di sistemazione, indispensabili per la difesa dell'esistente, non sarà possibile alcun incremento del carico antropico

FASCE DI RISPETTO

	Fascia di rispetto della viabilità (art.17a)
	Fascia di rispetto 150 m acque pubbliche - art.142 D.lgs.42-04
	Fascia di rispetto impianti depurazione e pozzi acquedotto (art.17a)
	Fascia di rispetto cimiteriale (art.17a)
	Fascia di rispetto del bacino

VINCOLI

	Perimetro Piano Paesistico - DCR n. 614-7539 04/05/1993
	Area sottoposta a S.I.C. - DM 25/03/2005
	Area sottoposta a Z.P.S. - DGR n.17-6942 24/09/2007
	Area sottoposta a vincolo idrogeologico - LR 45-1989
	Zona di notevole interesse pubblico "territorio della Val Troncaia" (c.d. Galassimo) - DM 01/06/1985
	Vincolo limite 1600 m - art.142 lett.d D.lgs.42-04
	Parco Naturale Val Troncaia. Area tutelata ai sensi dell'art. 142, lett. f del D.lgs. 42-04
	Parchi Naturali del Gran Bosco di Salbertrand e Orsiera Rucciaivre
	Area bacino
	Area ricadente in Zona Cave (art.33)
	Fascia alberata in area Ree (art.19d)

VIABILITA'

	Viabilità esistente (art. 23)
	Percorso pedonale
	Percorso pedonale alberato
	Impianti sciistici esistenti
	Impianti sciistici in progetto
	Pista da fondo

SIMBOLOGIE DI PRGC

	Confine comunale
	Limite di area
	Argine
	Argine in progetto
	Aree per attrezzature di interesse comune
	Aree per spazi pubblici a parco per il gioco e lo sport
	Aree per parcheggi pubblici
	Aree attrezzate a campeggio e/o caravan
	Fabbricati
	Fiumi
	Particelle catastali
	Sorgenti e Vasche
	Depuratore

